



## **Preguntas frecuentes de Pasantías:**

### **¿Cuál es la duración del beneficio?**

Tendrá una duración de 12 meses con posibilidad de renovación.

### **¿Si cumpro con los requisitos ya puedo acceder al beneficio?**

Si cumplís con los requisitos podés postularte. Acceder al beneficio dependerá de tu situación en particular que será evaluada por el equipo técnico del programa y de la cantidad de cupos disponibles.

### **¿Qué documentación debo presentar?**

- Fotocopia de DNI (frente y dorso).
- Certificado de Alumno regular.
- Comprobantes de materias aprobadas.
- Curriculum Vitae.
- Formulario de Inscripción.
- Carta de Motivación (donde el postulante exprese sus intereses y expectativas a ser consideradas).

### **Si soy estudiante de una universidad privada, ¿puedo aplicar a la pasantía?**

No, del programa solo participan estudiantes de universidades de gestión estatal.

### **¿La pasantía se puede desarrollar en un organismo público de Corrientes?**

No, las pasantías únicamente aplican a organismos públicos del Chaco.

### **Si mi facultad se ubica en Corrientes, ¿puedo acceder a una pasantía?**

Sí, las pasantías también aplican a estudiantes de las facultades de la UNNE con sede en Corrientes.

### **¿Qué necesito para inscribirme?**

Necesitas ser usuario en TDG (Tu Gobierno Digital). Te pedimos que prestes atención a la hora de completar el formulario de inscripción. La información

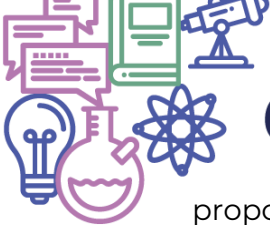

# enfoque

Potenciando tu futuro



Gobierno del  
**CHACO**



Instituto Chaqueño  
de Ciencia, Tecnología  
e Innovación



proporcionada en el formulario de inscripción tiene carácter de declaración jurada y la falsedad de los datos vertidos en la misma tendrá como consecuencia la imposibilidad de inscribirse a la beca.

## **¿Cómo me entero si mi pasantía ha sido aprobada?**

Serás informado por medio de la App y desde algún canal institucional si tu postulación fue aprobada.

## **¿Existe un canal de consultas para dudas y casos particulares?**

Sí, podés comunicarte al correo electrónico: [pasantiasenfoque@chaco.gob.ar](mailto:pasantiasenfoque@chaco.gob.ar).  
Por este medio nos encargaremos de resolver tus dudas e inquietudes.