

**enfoque**  
Potenciando tu futuro



Gobierno del  
**CHACO**



Instituto Chaqueño  
de Ciencia, Tecnología  
e Innovación



## **Preguntas frecuentes de Becas:**

### **¿Cuál es la duración del beneficio?**

Tendrá una duración de 6 meses, de julio a diciembre del 2024.

### **Si soy estudiante de una universidad privada, ¿puedo aplicar a la beca?**

No, del programa solo participan estudiantes de universidades de gestión estatal.

### **Además de la documentación ¿Qué necesito para inscribirme?**

Necesitás un usuario en Tu Gobierno Digital. Te pedimos que prestes atención a la hora de completar el formulario de inscripción. La información proporcionada en el formulario de inscripción tiene carácter de declaración jurada y la falsedad de los datos vertidos en la misma tendrá como consecuencia la imposibilidad de inscribirse a la beca.

### **¿Se me notificará si mi postulación fue cargada exitosamente?**

Una vez completada tu postulación llegará la confirmación al correo que utilizaste en dicha postulación. Si no te llega este correo de confirmación, deberías revisar si cumpliste con todos los pasos y requisitos para enviar, nuevamente, la postulación.

### **La beca *Impulsando Talentos* ¿es incompatible con alguna otra beca?**

Es incompatible con otras becas de estudios, salvo becas *Progresar* o becas de naturaleza socio-económicas como ser de comedor, de transporte, de alojamiento, que brindan las universidades en las que el estudiante cursa la carrera. También es incompatible con otros beneficios otorgados por el Instituto Chaqueño de Ciencia, Tecnología e Innovación (ICCTI).

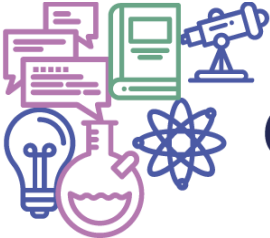

**enfoque**  
Potenciando tu futuro



Gobierno del  
**CHACO**



Instituto Chaqueño  
de Ciencia, Tecnología  
e Innovación



### **¿Cómo me entero si mi beca ha sido aprobada?**

Si fuiste beneficiario de la beca, recibirás un mail desde el Programa, informándote los pasos a seguir para la adjudicación de la misma. Además se publicarán los resultados de la convocatoria por la página oficial del ICCTI [www.iccti.chaco.gob.ar/enfoque](http://www.iccti.chaco.gob.ar/enfoque).

### **Si soy Chaqueño pero estudio en Corrientes alguna de las carreras estratégicas, ¿puedo postularme?**

Sí, podés postularte, siempre y cuando seas chaqueño y tengas domicilio en la Provincia del Chaco.

### **¿Existe un canal de consultas para dudas y casos particulares?**

Si, podés comunicarte al correo electrónico: [becasenfoque@chaco.gob.ar](mailto:becasenfoque@chaco.gob.ar). Por ese medio nos encargaremos de resolver tus dudas e inquietudes.