

Requisitos de renovación para ingresantes y avanzados

- Analítico con cantidad de materias aprobadas.
- Certificado de alumno regular.
- Comprobante de materias inscriptas.
- Manifestación escrita de solicitud de renovación cargada a través de TGD (Tu Gobierno Digital).

Documentación para postular siendo INGRESANTE

- Formulario de inscripción completo.
- Copia de Frente y Dorso de DNI.
- Certificado de domicilio.
- Copia del certificado analítico final y/o título de finalización de estudios secundarios o en su defecto copia del boletín de calificaciones del último año del secundario.
- Certificado/constancia de inscripción a la carrera.
- Comprobante de materias inscriptas del 2do cuatrimestre.
- Certificación Negativa de ANSES del postulante (en el caso de no poder generar la misma, se debe presentar igualmente la captura de pantalla donde se visualicen los motivos de no emisión).
- Fotocopia de la partida de nacimiento del hijo o hija en caso de ser padre o madre o fotocopia de acta de adopción en el caso que corresponda.
- Certificado de discapacidad expedido por autoridad provincial o nacional competente, en caso de tener alguna discapacidad permanente.
- Recibo de sueldo de postulante, en el caso de que trabaje.
- Recibo de sueldo de familiares y/o declaración jurada de ingresos.
- Contrato de alquiler, en el caso que corresponda.
- Carta de motivación.

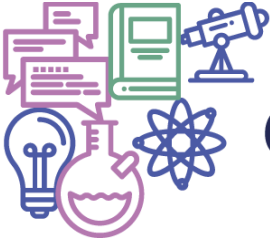

Documentación para postular siendo ESTUDIANTE AVANZADO

- Formulario de inscripción completo.
- Copia de Frente y Dorso de DNI.
- Certificado de domicilio.
- Constancia de alumno regular.
- Certificado analítico de materias aprobadas donde se visualice el promedio.
- Constancia de alumno/a regular extendido por la Unidad Académica donde cursa.
- Plan de estudio de la carrera por la que se inscribieron.
- Certificación Negativa de ANSES del postulante (en el caso de no poder generar la misma, se debe presentar igualmente la captura de pantalla donde se visualicen los motivos de no emisión).
- Fotocopia de la partida de nacimiento del hijo o hija en caso de ser padre o madre o fotocopia de acta de adopción en el caso que corresponda.
- Certificado de discapacidad expedido por autoridad provincial o nacional competente, en caso de tener alguna discapacidad permanente.
- Recibo de sueldo de postulante, en el caso de que trabaje.
- Recibo de sueldo de familiares y/o declaración jurada de ingresos.
- Contrato de alquiler, en el caso que corresponda.
- Carta de motivación.